21.Сонячний промінчик

** За мотивами Світлани П.*

Муз.Олександра Іванька

Lesto

881

881

mf

885

mf

1.Різ - но - ма - ніт - тям ко - льо - ро - вим ра - нок у
2.Да - рин - ка, дів - чин - ка ма - лень - ка сприт - но про -

885

mp

889

вік - на заг - ля - да - є, лип - не - вий день бу - де чу -
мін - чик до - га - ня - ла, і роз - ту - ли - ла сво - ї

889

* Редакція композитора

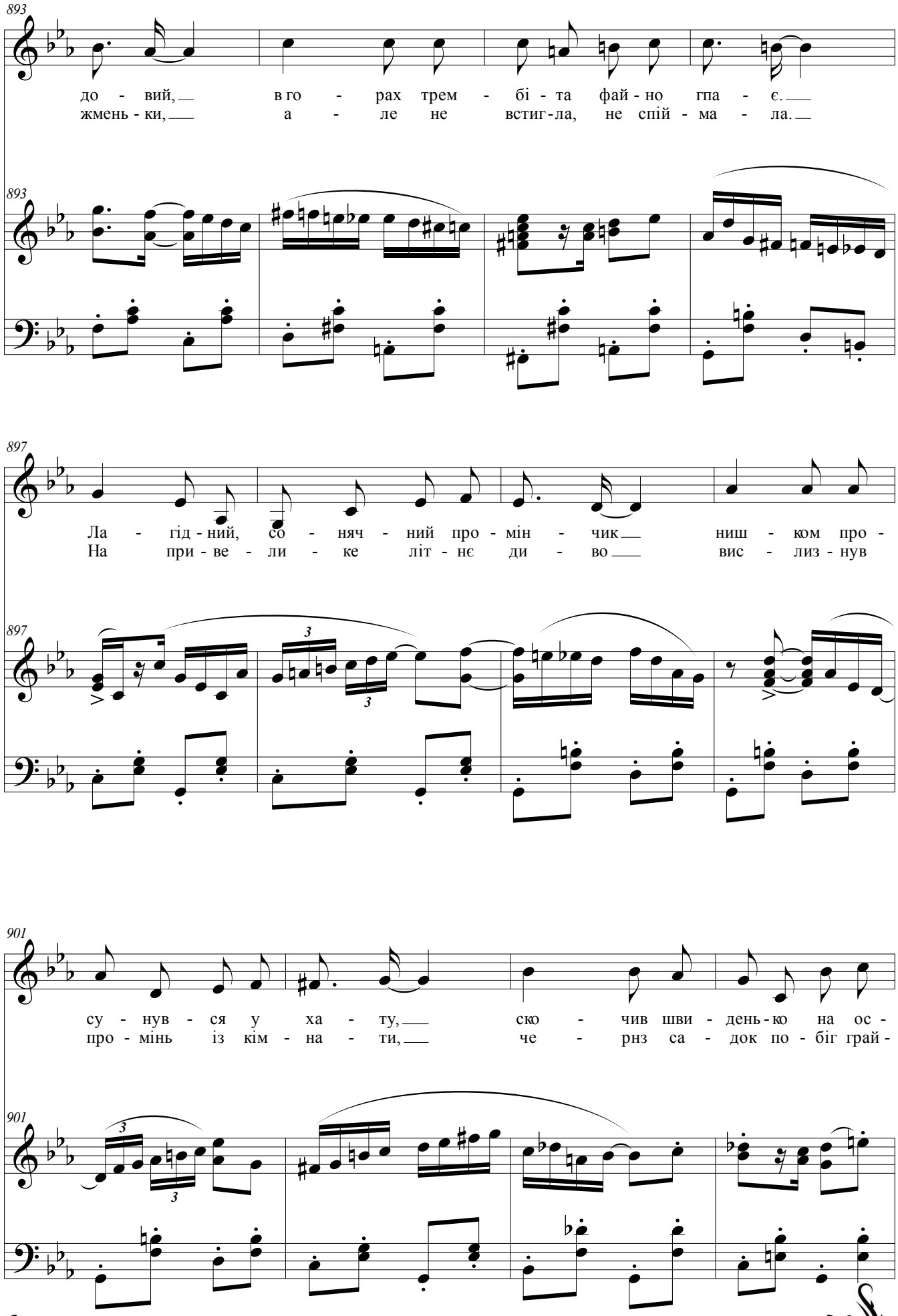
893
до - вий, в го - рах трем - бі - та фай - но гпа - є.
жмень - ки, а - ле не встиг - ла, не спій - ма - ла.
893
897
Ла - гід - ний, со - няч - ний про - мін - чик ниш - ком про -
На при - ве - ли - ке літ - нє ди - во вис - лиз - нув
897
901
су - нув - ся у ха - ту, ско - чив шви - день - ко на ос -
про - мінь із кім - на - ти, че - рнз са - док по - біг грай -
901

3

905

лін - чик, і ос - ві - тив у - сю кім - на - ту.
ли - во, став но - вий день чем - но ві - та - ти.

905

909

Зо-ло-тим, зо-ло - тим зай-чат - ком, роз-по - чав стри - ба - ти, ба-вив - ся з ди-тят - ком,
Зо-ло-тий, зо-ло - тий про-мін - чик, за - че - кай на хвиль - ку, злі - зу на ос - лін - чик,

909

913

спро - буй, ти ме - не наз - до - же - ни.
я, на - жаль, те - бе не здо - же - ну.

913

917

зо-ло-тий про-мін-чи-ку мій, пос-три-вай, і так ду-же швид-ко й стрім-ко не стри-бай,
зо-ло-тий про-мін-чи-ку мій, пос-три-вай, в да-ле-чінь да-ле-ку хут-ко не зни-кай

917

921

за-че-кай ма-ле-сень-ку Да-рин ку.
пам'-я-тай ма-ле-сен-ку

921

925

925

929

Да - рин - ку.

929

932

932

935

935

Різноманіттям кольоровим
Ранок у вікна заглядає,
Липневий день буде чудовий,
В горах трембіта файно грає.

Лагідний,сонячний промінчик
Нишком просунувся у хату,
Скочив швиденько на ослінчик,
І освітив усю кімнату.

Приспів:
Золотим,золотим зайчатком,
Розпочав стрибати,бавився з дитятком,
Спробуй,ти мене наздожени.
Золотий промінчику мій,постривай,
І так дуже швидко й стрімко не стрибай,
Зачекай малесеньку Даринку.

Даринка,дівчинка маленька
Спритно промінчик доганяла,
І розтулила свої жменьки,
Але не встигла,не спіймала.

На привелике літнє диво
Вислизнув промінь із кімнати,
Через садок побіг грайливо,
Став новий день чемно вітати.

Приспів:
Золотий,золотий промінчик,
Зачекай на хвильку,злізу на ослінчик,
Я,нажаль, тебе не дожену.
Золотий промінчику мій, постривай,
В далечінь далеку хутко не зникай,
Пам'ятай малесеньку Даринку.